

PLANTA BAIXA
Projeto de Arquitetura

ESCALA - 1:100

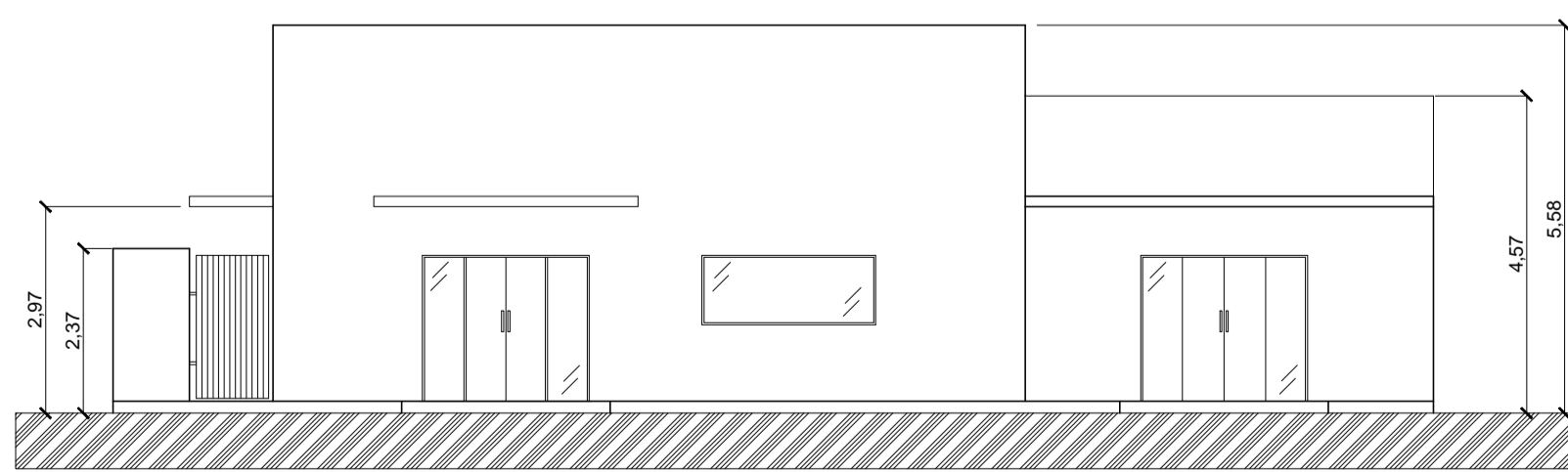

FACHADA PRINCIPAL

ESCALA - 1:100

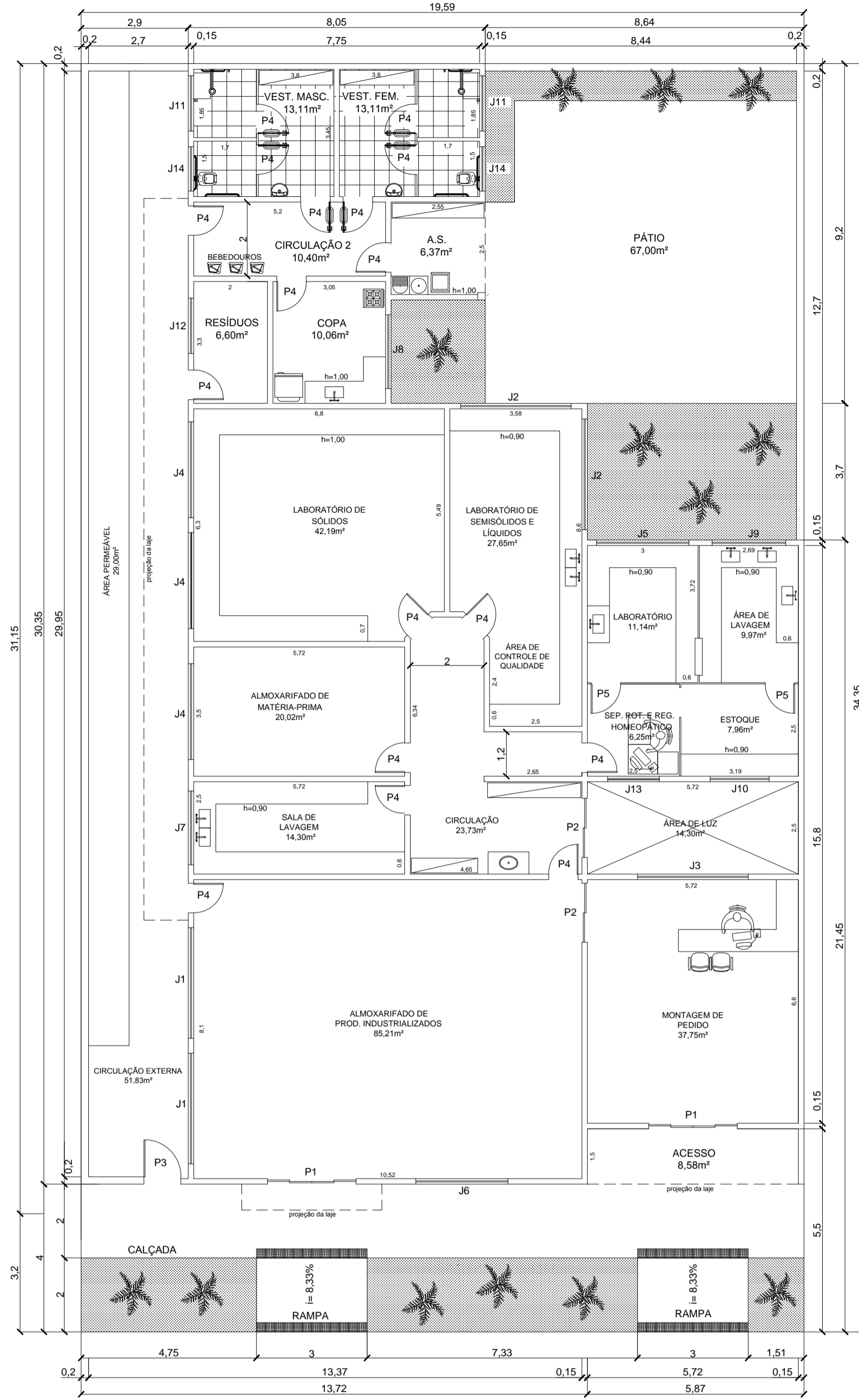

PLANTA BAIXA
Projeto de Arquitetura - Layout

ESCALA - 1:100

ACABAMENTOS E REVESTIMENTOS

- PISOS
 1. Revestimento Cerâmico, PEI-IV, 45x45cm.
 2. Revestimento Cerâmico, PEI-V, 45x45cm.
 3. Rodapé com acabamento em 45°
 4. Calçada em concreto, e=7cm, com junta de dilatação em madeira
- △ PAREDES
 1. Pintura em Esmalte, h=2,00m, impermeável e lavável, Cor Clara;
 2. Pintura em Látex PVA, h=3,00m, Cor Clara;
 3. Revestimento Cerâmico, Tipo A, 25x35cm, até o teto;
- TETOS
 1. Pintura em Látex PVA, Cor Clara.

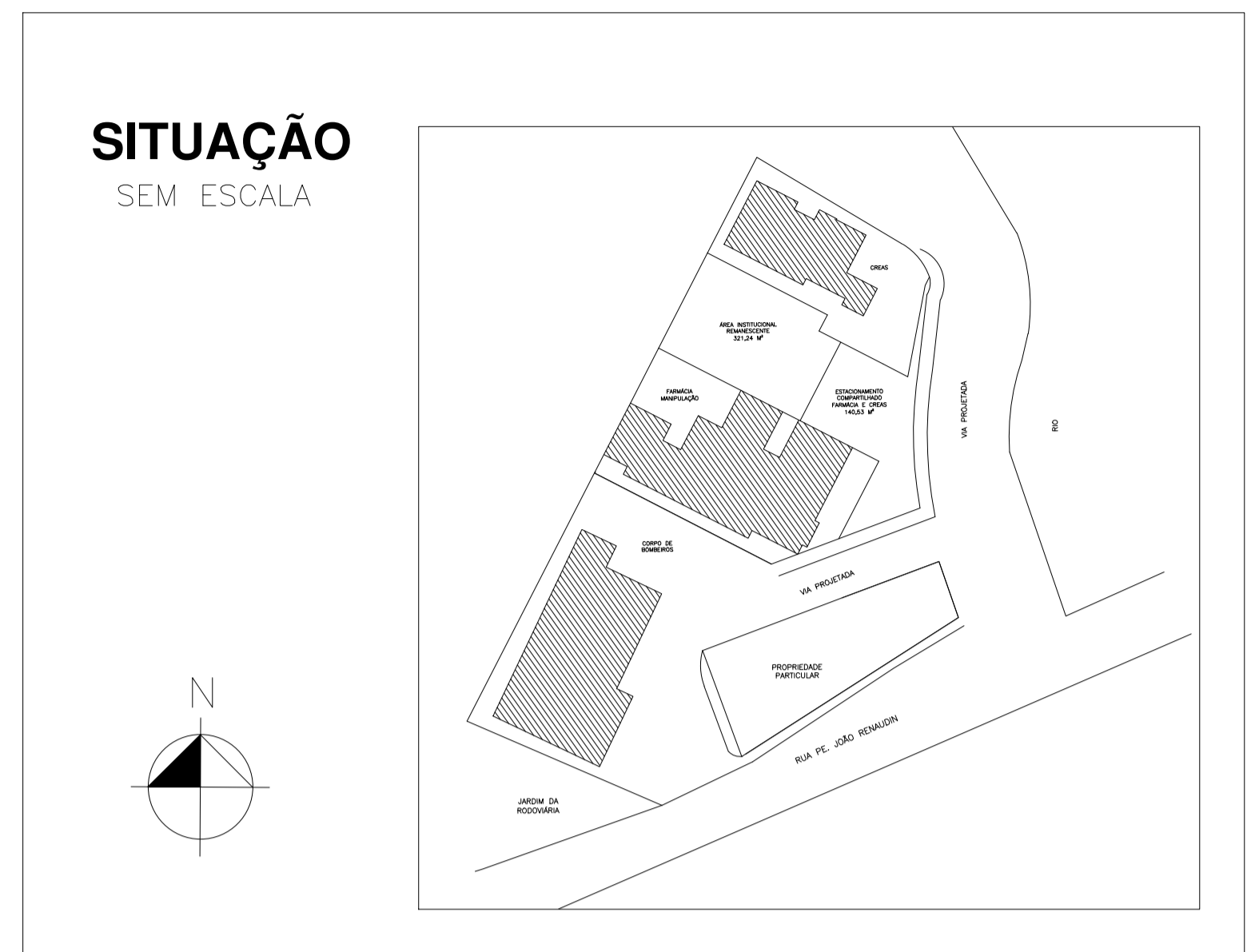

QUADRO DE ESQUADRIAS

PORTAS	JANELAS
P1 - 2,40X2,10m	PB4 - 3,00X1,60X1,20
P2 - 1,60X2,10m	PB2 - 3,00X1,00X1,30
P3 - 1,00X2,10m	PG - 2,60X1,60X1,10
P4 - 0,80X2,10m	PM - 2,50X1,60X1,20
P5 - 0,80X2,10m	DN - 2,00X1,00X1,20
	JB - 2,00X1,00X1,10
	JB - 2,00X1,00X1,30
	JB - 2,00X1,00X1,20
	JB - 1,60X1,00X1,20
	JB - 1,50X1,00X1,80
	JB - 1,50X1,00X1,20
	JB - 1,40X1,00X1,20
	JB - 1,20X1,00X1,80

LEGENDA QUADRO DE ESQUADRIAS:
 PG - Portão de grade
 PM - Porta de correr Blindex - 4 folhas;
 PB4 - Porta de correr Blindex - 2 folhas;
 DN - Divisória Naval
 JB - Janela Blindex

ÁREAS

LOTE	649,92 m ²
EDIFICAÇÃO	409,64 m ²
LIVRE	240,28 m ²
TAXA DE OCUPAÇÃO	63,02 %
TAXA DE PERMEABILIDADE	10,15 %

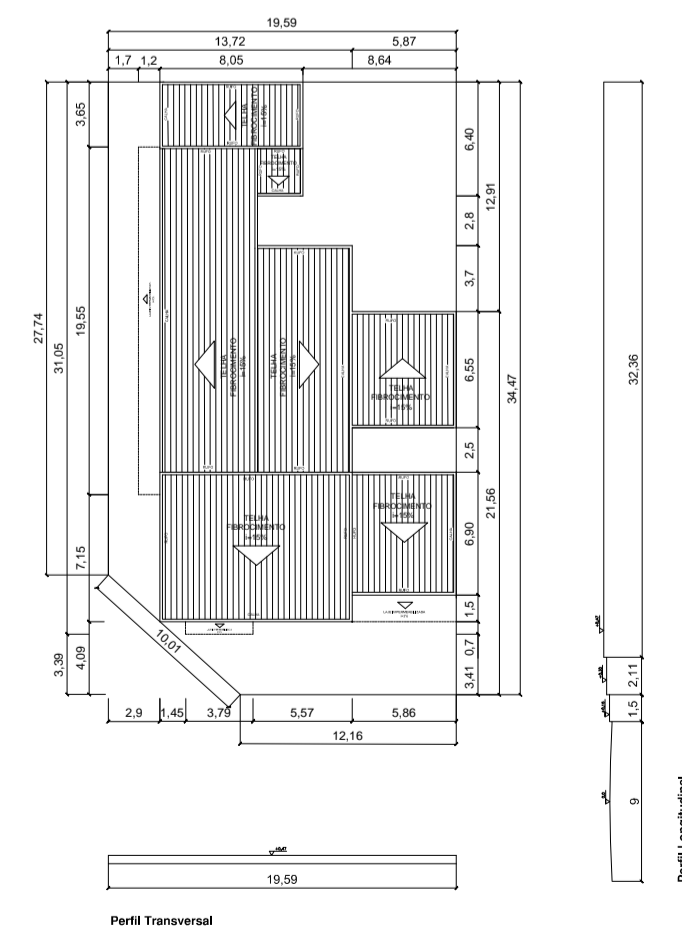

LOCAÇÃO/ PROJEÇÃO/PERFIS
Projeto de Arquitetura

ESCALA - 1:400

PREFEITURA MUNICIPAL DE LORENA
 SECRETARIA DE OBRAS E PLANEJAMENTO URBANO
 CNPJ nº 47.563.739/0001-75
 Rua Comendador Custódio Vieira, 333 - Edifício Guaypacare - 1º andar
 Centro - Lorena - SP - CEP 12600-020

SECRETARIA :
SAÚDE

OBJETO:
CONSTRUÇÃO DA FARMÁCIA DE MANIPULAÇÃO
PROJETO ARQUITETÔNICO

LOCAL:
ÁREA INSTITUCIONAL
LOTEAMENTO VILLAGE LORENA
CENTRO - LORENA - SP

ESCALA: INDICADA DATA: 12/03/2015 FOLHA: ÚNICA

AUTOR DO PROJETO:
EDUARDO VENANZONI
ARQUITETO E URBANISTA
CAU Nº AB8173-2

Secretário de Obras e Planejamento Urbano
MARCOS AURELIO SOUZA ARAÚJO
ENGENHEIRO CIVIL - CREA Nº 506036110

Prefeito Municipal de Lorena
FABIO MARCONDES

APROVAÇÃO (SECRETARIA DA SAÚDE)