

PLANTA DE COBERTURA
ESCALA 1:125

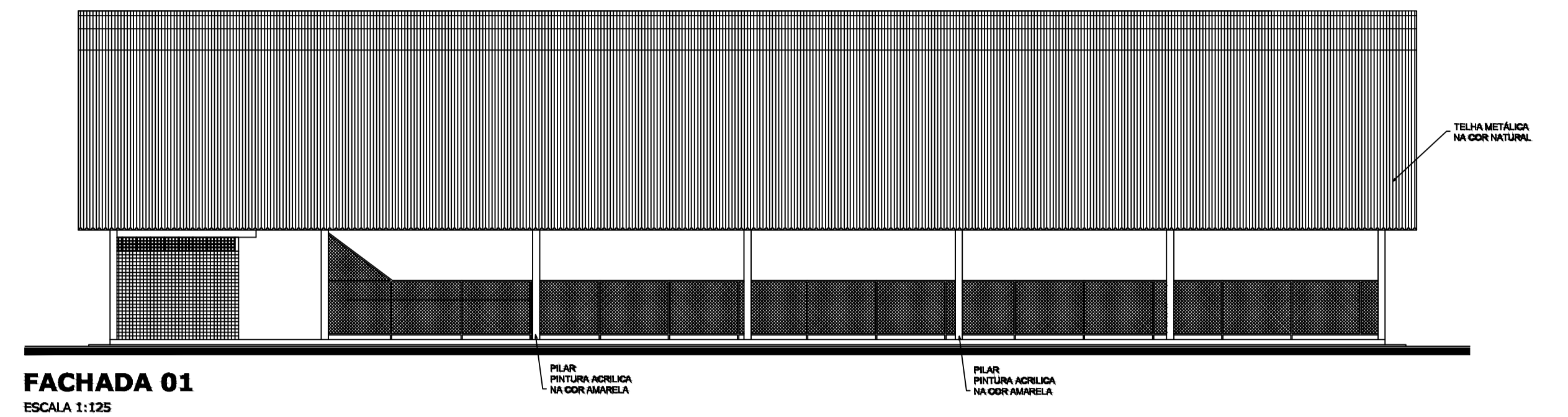

FACHADA 01
ESCALA 1:125

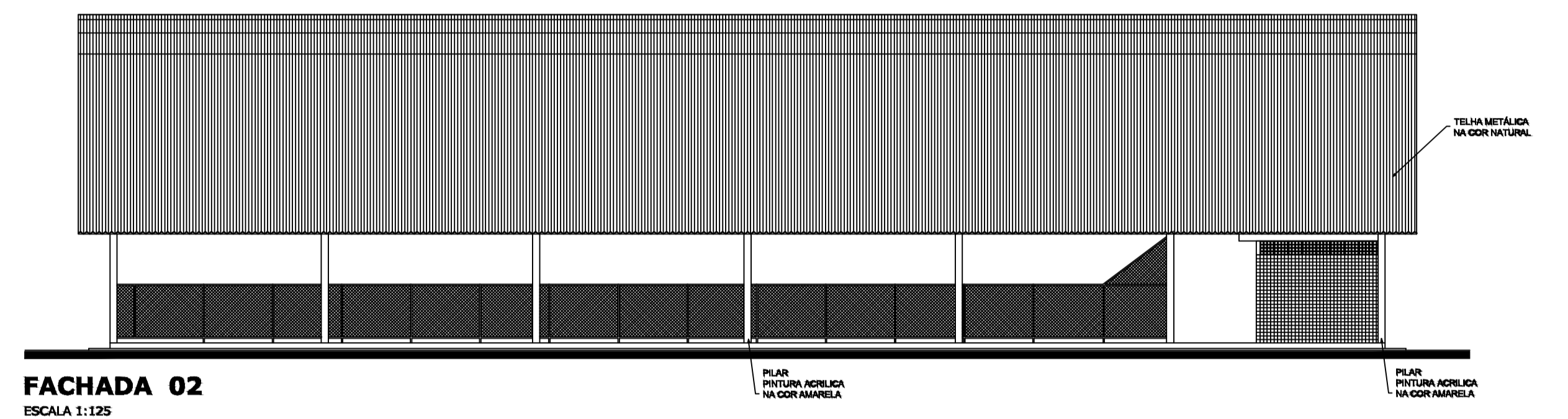

FACHADA 02
ESCALA 1:125

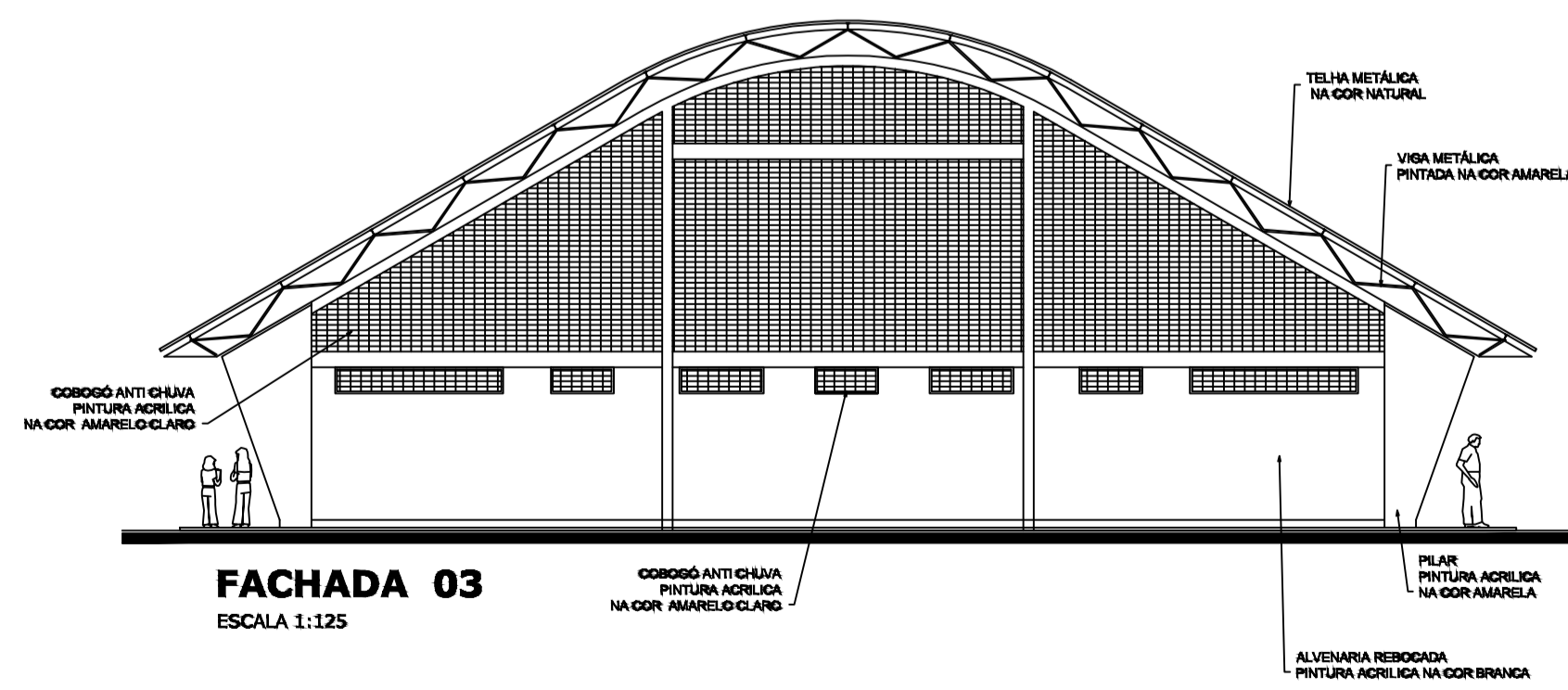

FACHADA 03
ESCALA 1:125

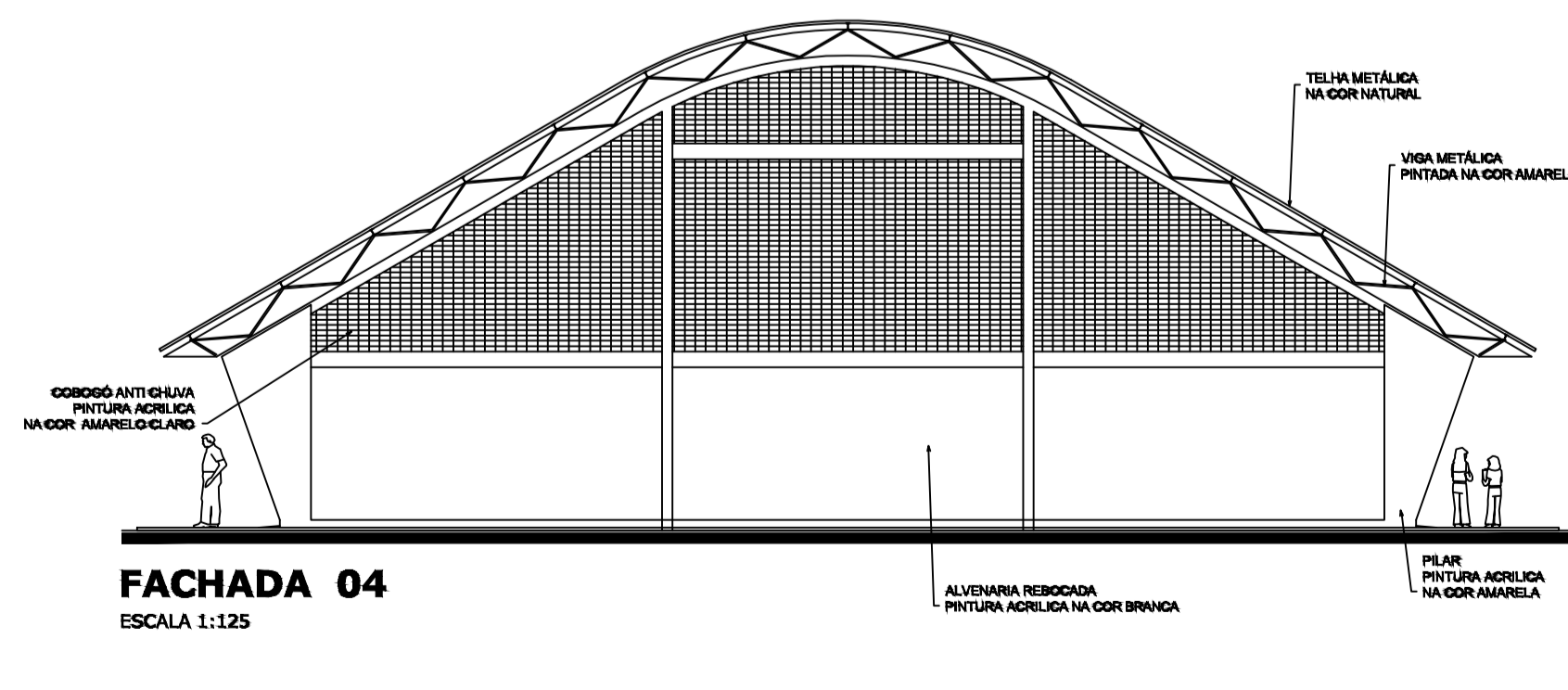

FACHADA 04
ESCALA 1:125

DATA	REVISÃO



folha 02/05	obra: PROJETO QUADRA COBERTA COM VESTIÁRIO - ESCOLA APARECIDA GUEDES	
	proprietário: PREFEITURA MUNICIPAL DE LORENA	
descrição: PLANTA DE COBERTURA E FACHADAS	Fábio Marcondes Prefeito Municipal	escala: 1/125
	Marcos Aurélio Souza Anjos Secretário de Obras e Planej. Urbano Engº Civil - CREA: 5060361110	desenho: ARQ.
	Ana Carolina Sazo Tana Engº Civil - CREA: 5069043325 Responsável Técnica	data: MAI/2015
	Secretaria Municipal de Obras e Planejamento Urbano Rua Comendador Custódio Vieira, nº 333, Edifício Guaypacaré, 1º andar, Centro CEP: 12.600-030 - e-mail: planejamento@lorena.sp.gov.br	