

ISOMÉTRICO ILUSTRATIVO - SEM ESCALA

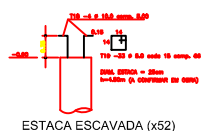

ESTACA ESCAVADA (x52)

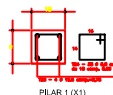

PILAR 1 (X1)

NOTAS

1. OBRAS DE RECONSTRUÇÃO DO CORPO DE BOMBEIROS - MURRO DE ARRIMO LOCAL: RUA PE. JOÃO RENAUDIN OLARIA - LORENA - SP. PROPRIETÁRIO: PREFEITURA MUNICIPAL DE LORENA



CANALIZADAS

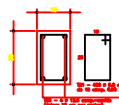

BALDRAMES

<p>DATA: _____</p> <p>REVISÃO: _____</p>	
<p>PREFEITURA Lorena</p> <p>FOLHA EST-4/4</p>	
<p>OBRA: PROJETO ESTRUTURAL DO CORPO DE BOMBEIROS - MURRO DE ARRIMO</p> <p>LOCAL: RUA PE. JOÃO RENAUDIN OLARIA - LORENA - SP.</p> <p>PROPRIETÁRIO: PREFEITURA MUNICIPAL DE LORENA</p>	
<p>ÁREAS m²</p> <p>ÁREA DE CONSTRUÇÃO: 1.80m x 0.15m = 0.27m²</p> <p>ÁREA DE FUNDAÇÃO: 0.15m x 0.15m = 0.02m²</p>	<p>PROJETO: FÍSICO</p> <p>FÍSICO: FÍSICO</p>
<p>SITUAÇÃO</p> <p>SEM ESCALA</p> <p>4</p>	<p>PROJETO: FÍSICO</p> <p>FÍSICO: FÍSICO</p>
<p>APROVAÇÃO</p>	